

FLASH COVID-19 HEBDO SNCF RÉSEAU

Jeudi 17 septembre 2020

#97



Circulations effectives pour la semaine du 10 au 16 septembre 2020

nombre de trains ayant circulé par jour et catégorie	10/09	11/09	12/09	13/09	14/09	15/09	16/09	semaine
VOY : Trains Aptes à la Grande Vitesse	693	757	561	625	696	695	687	4 714
VOY : Trains TER	8 123	8 155	4 517	3 718	8 021	7 991	7 940	48 465
VOY : Trains Transilien	4 397	4 481	3 753	3 394	4 527	4 468	4 554	29 574
VOY : Autres trains	75	78	71	74	76	76	77	527
FRET	1 007	889	411	242	831	954	947	5 281
TOTAL	14 295	14 360	9 313	8 053	14 151	14 184	14 205	88 561

*Les circulations propres à SNCF Réseau d'acheminement de matières / travaux sont exclues de ce nombre

proportion de trains ayant circulé par rapport à un jour de référence	10/09	11/09	12/09	13/09	14/09	15/09	16/09	semaine
VOY : Trains Aptes à la Grande Vitesse	85%	85%	74%	83%	85%	86%	84%	83%
VOY : Trains TER	103%	102%	100%	100%	101%	101%	100%	101%
VOY : Trains Transilien	100%	100%	102%	99%	103%	101%	104%	101%
VOY : Autres trains	88%	89%	94%	95%	92%	89%	90%	91%
FRET	88%	87%	82%	81%	89%	86%	86%	86%
TOTAL	100%	99%	98%	97%	100%	99%	99%	99%



Synthèse de la situation hebdomadaire

- Mouvement social national en cours qui a débuté mercredi 16/09/2020 à 20h00 jusqu'à ce vendredi 18/09/2020, 8h00.
 - Le dispositif d'accompagnement clients a été mis en place.
 - Le point de situation quotidien avec les établissements circulation a été réalisé dès le 14/09.
 - Les informations sur les tenues de postes ont été mises à jour & sont disponibles dans le SI @bord.
 - Un point téléphonique d'information a été réalisé avec les clients Fret le 15/09.
- Déraillement d'un train fret sur l'axe Culoz- Bellegarde le 18/09, 13h45, provoquant des dégâts à la voie 2 sur environ 4 km. Interception des voies 1 & 2.
La vérification des installations et le relevage du wagon est en cours et prévu d'être terminé le 19/09 matin. L'organisation d'une Voie Unique Temporaire sur la voie 1 entre Culoz & Bellegarde est prévue le 19/09 après-midi (cf. photos ci-dessous).

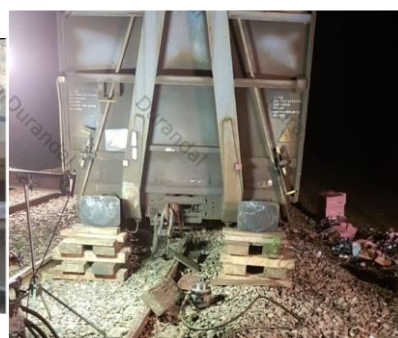



Infos fret et travaux pour cette semaine et la suivante

■ Ile de France :

- Travaux de renouvellement des voies (suite rapide) entre Pontoise-Persan (20h30-4h30) du 21 au 25/09.
- Travaux de renouvellement des voies (suite rapide) entre Drancy-Charles de Gaulle (23h20-4h30) du 21 au 25/09

■ Languedoc-Roussillon:

- Mouvement social Elne –Le Boulou
Les créneaux d'ouverture pour la ligne Elne-Le Boulou pour cette semaine et la semaine prochaine :
 - 3X8 lundi 14, mardi 15 et mercredi 16/09 (y compris nuit du 16 au 17/09)
 - 13h-21h a minima le jeudi 17/09, samedi 19/09 & dimanche 20/09
 - Ouverture en 3X8 ce vendredi 18/09
 - Pour la semaine prochaine, 13h à 21h a minima (y compris le week-end)
- Travaux Narbonne-Carcassonne : simultanée du lundi au samedi (22h30 à 05h00) en semaine 39.
- Travaux Narbonne-Port La Nouvelle : simultanée du lundi au samedi (22h50 à 05h30) en semaine 39.
- Travaux Perpignan-Cerbère : simultanée du lundi au samedi (22h00 à 05h30) en semaine 39.

■ Nouvelle Aquitaine

- Opération Coup de Poing entre Libourne et Bordeaux : travaux de renouvellement de voies et étanchéité du viaduc des 100 arches à Arveyres du vendredi 18 septembre à 5h50 au lundi 21 septembre à 5h20.



Focus Filière Céréales

- Prochain point de situation téléphonique avec les acteurs de la filière le 21/09 à 17h (contact : stephane.mialot@sncf.fr). A la demande des acteurs de la filière, ces points hebdomadaires sont maintenus au-delà du 31/08.
- Desserte Grand Port Maritime de Rouen : Les travaux d'amélioration de l'accès à la rive droite du port, travaux prévus sur les week-ends de fin septembre et début octobre seront réalisés (travaux lourds de réparation de voies en plein centre ville de Rouen).

Carte du maintien des circuits de voie (situation au 17/09/2020 à 12h)

NB : poursuite des plans de transport spécifiques (moyens propres à SNCF Réseau + moyens des Entreprises Ferroviaires) et renfort de surveillance sur les zones avec moins de 4 trains par jour) pour accompagner la reprise depuis le 11 mai.

En vert : OK

En rouge : délai des 72h dépassé

NB : Les fermetures de lignes pour travaux de longue durée ne figurent pas sur cette carte.

