

FLASH COVID-19 HEBDO

SNCF RÉSEAU

#134

Jeudi 3 juin 2021



Circulations effectives pour la semaine du 27 mai au 2 juin 2021

nombre de trains ayant circulé par jour et catégorie	27/05	28/05	29/05	30/05	31/05	01/06	02/06	semaine
VOY : Trains Aptés à la Grande Vitesse	561	680	530	596	613	562	564	4 106
VOY : Trains TER	7 534	7 590	4 356	3 595	7 301	7 480	7 550	45 406
VOY : Trains Transilien	3 625	3 701	3 357	3 161	3 839	3 873	3 911	25 467
VOY : Autres trains	61	67	56	63	63	61	61	432
FRET	1 015	954	454	273	840	981	946	5 463
TOTAL	12 796	12 992	8 753	7 688	12 656	12 957	13 032	80 874

**Les circulations propres à SNCF Réseau d'acheminement de matières / travaux sont exclues de ce nombre*

proportion de trains ayant circulé par rapport à un jour de référence	27/05	28/05	29/05	30/05	31/05	01/06	02/06	semaine
VOY : Trains Aptés à la Grande Vitesse	69%	76%	70%	79%	75%	69%	69%	72%
VOY : Trains TER	96%	95%	97%	97%	92%	94%	95%	95%
VOY : Trains Transilien	83%	83%	91%	92%	87%	87%	89%	87%
VOY : Autres trains	72%	76%	74%	81%	76%	71%	71%	74%
FRET	89%	93%	90%	92%	90%	88%	86%	89%
TOTAL	89%	90%	92%	93%	89%	90%	91%	90%

Synthèse de la situation hebdomadaire

- L'ouverture du réseau est globalement en situation nominale y compris sur les points frontières européens.
- Période des fortes chaleurs : Veille des établissements circulation en place.
 - Les informations sont mises à disposition sur Durandal pour les régions impactées.
 - Un récapitulatif de la fiche réflexe incendie fortes chaleurs 2021, reprenant le récapitulatif des mesures communes à prendre, a été transmis aux clients Fret.
- Affaissement de terrain le 11/05 (6h00) entre Rive-de-Gier et Givors-Ville sur l'axe Lyon St Etienne
 - Depuis lundi 17/05 (2h50) : mise en place d'une Limitation Temporaire de Vitesse de 40 km/h voie 2. Prévision de reprise de l'exploitation le lundi 21 juin avec voie 2 à vitesse normale et voie 1 avec une Limitation Temporaire de Vitesse de 30 km/h.
 - Les plans de transport Fret & Voyageurs ont été adaptés en concertation avec les clients jusqu'au 20/06 inclus.
 - Les travaux se poursuivent: la reconstitution du mur a commencé (cf. photos ci-dessous).

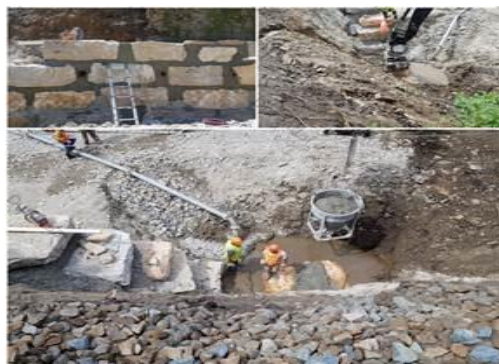

Jeudi 3 juin 2021



Infos fret et travaux pour cette semaine et la suivante

- **Ile de France** : Paris Nord, travaux de Renouvellement d'Appareils de Voie en gare d'Epluches du vendredi 04/06 (23h35) au lundi 07/06 (4h30).
- **Rhône-Alpes** : Mouvement social sur la région Rhône-Alpes depuis le 22/02 (période de 3H59' à la prise de service).
- **PACA** : Déplacement du Poste à Relais (PRS) de Nice St Augustin du samedi 05/06 (14h00) au dimanche 06/06 (10h50).
- **Languedoc Roussillon** : Préavis de mouvement social local sur Elne Le Boulou à partir du 07/05 jusqu'à fin juin. Pas d'alerte.
- **Midi-Pyrénées** :
 - Préavis de mouvement social du mardi 25/05 (4h) au samedi 25/09 (21h) à la Commande Centralisée de Toulouse.
Pas d'alerte à ce jour pour les plans de transport Fret.
- **Limousin** : Incident entre Pierre-Buffière et Limoges sur la Ligne des Aubrais-Orléans à Montauban-Ville, nuit de vendredi à samedi 29/05. Reprise le 01/06 de la circulation normale voies 1 & 2 avec une zone « baissez pantographe » voie 2. Les travaux de réparation de la voie 2 se poursuivent avec prévision de restitution ce vendredi 04 juin (cf. photo ci-contre)



Focus Filière Céréales

- Prochain point de situation téléphonique avec les acteurs de la filière le 09/06/2021 à 17h (contact : stephane.mialot@sncf.fr).
- Vigilance fortes chaleurs et adaptation des plans de transport.

Carte du maintien des circuits de voie (situation au 03/06/2021 à 12h)

NB : poursuite des plans de transport spécifiques (moyens propres à SNCF Réseau + moyens des Entreprises Ferroviaires) et renfort de surveillance sur les zones avec moins de 4 trains par jour) pour accompagner la reprise depuis le 11 mai.

En vert : OK

En rouge : délai des 72h dépassé

NB : Les fermetures de lignes pour travaux de longue durée ne figurent pas sur cette carte.

